

E F
7200 96

Koelmachine

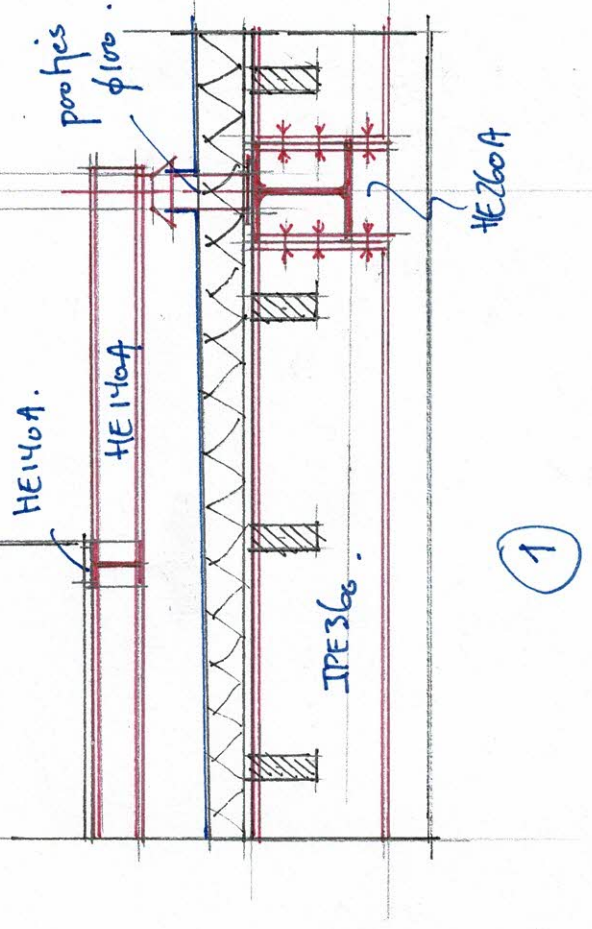

Koelmachine opgeave.
Installateur. afmetingt gewicht.

(We houden nu rekening met ± 2500 kg.)

stalen frame tbv koelmachine
bovendaks.
met 4 pootjes naar liggers HE 260 A.

Constructief meests gunstige
positie.

gen!

JCB. 13 dec 2018

situatie: bestaand procesfase: aanvraag vergunning onderwerp: dekaanzicht en dakopbouw		BLADNR.: BN-07 toevoeging:	ALLE MATEN DOOR DE AANNEMER IN HET WERK TE CONTROLEREN ALLE MATEN DOOR DE AANNEMER BEREKENINGEN CONSTRUCTEUR
Opdrachtgever: Colwest B.V. 1822 BS Alkmaar		datum: 19/11 wijz. a: 19/11 wijz. b: 19/11 wijz. c: 19/11 wijz. d: 19/11 wijz. e: 19/11 wijz. f: 19/11 wijz. g: 19/11	29 oktober 2018
Betreft: plan voor het uitbreiden van een kantoorpand met een extra bouwlaag en dakopbouw, op een perceel, gelegen aan de Nantaweg 199 - 205 te Amsterdam		Beheert bij aanvraag Omgevingsvergunning aan het College van Burgemeester en Wethouders van de gemeente Amsterdam	
architect: J de Wit Da Schalkbaas 505 5463 GV Veghel www.jdw.nl T: 06 214 07 992 E: info@jdw.nl			