

TOTAAL OPNAME SLOOP tbv OPBOUWFASE

10 mei 2011

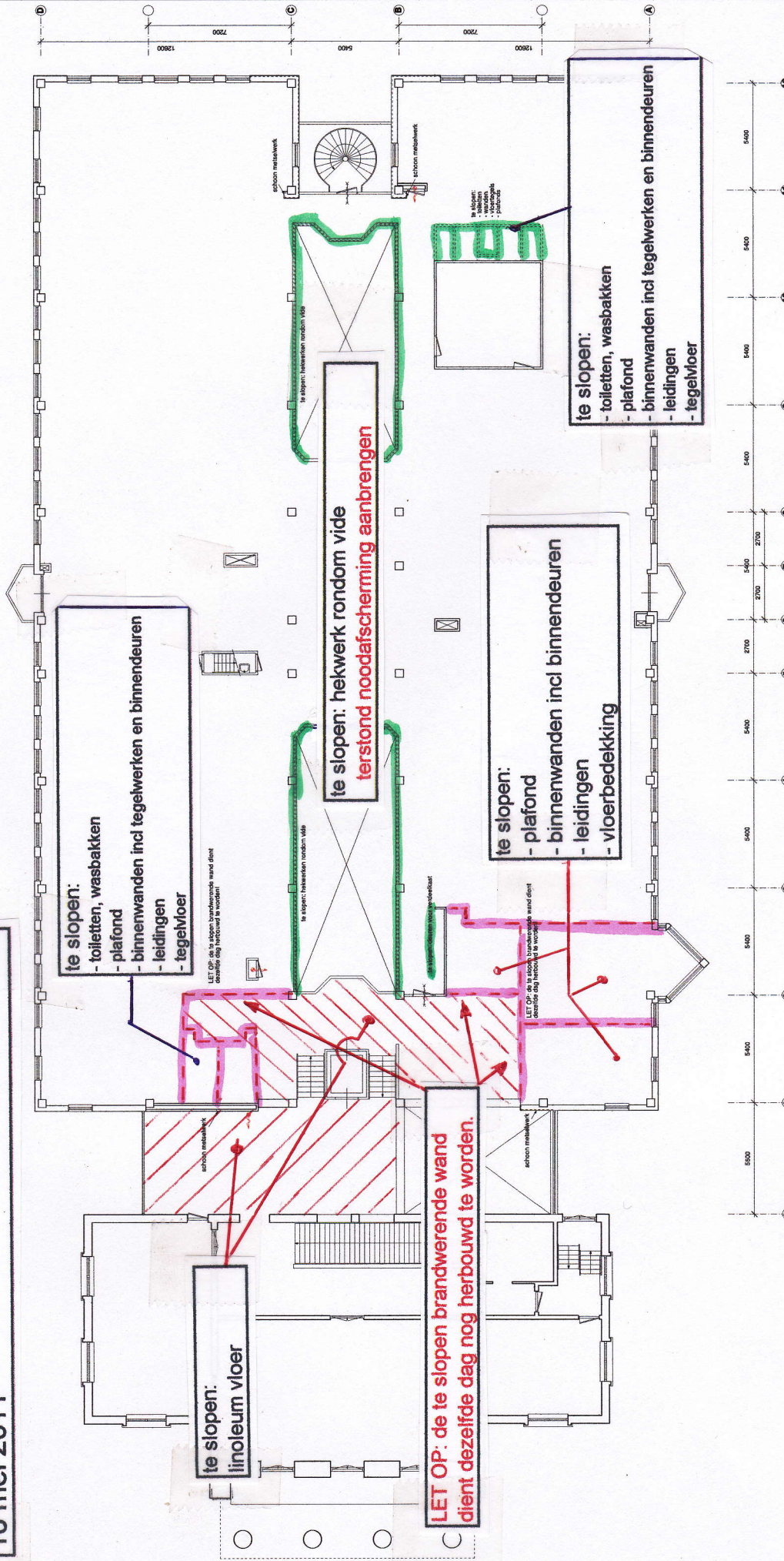

te slopen:
 - toiletten, wasbakken
 - plafond
 - binnenwanden incl tegelwerken en binnendeuren
 - leidingen
 - tegelvloer

te slopen:
 linoleum vloer

**te slopen: hekwerk rondom vide
 terstand noodafscherming aanbrengen**

**LET OP: de te slopen brandwerende wand
 dient dezelfde dag nog herbouwd te worden.**

te slopen:
 - plafond
 - binnenwanden incl binnendeuren
 - leidingen
 - vloerbedekking

te slopen:
 - toiletten, wasbakken
 - plafond
 - binnenwanden incl tegelwerken en binnendeuren
 - leidingen
 - tegelvloer



**ROOD en GROEN gemarkeerde bouwdelen
 SEPARAAT AANBIEDEN**

ALLE MATEN DOOR DE AANNEEMER IN HET WERK TE CONTROLEREN

Opdrachtgever: Streekl. Science Center
 2516 Breda, Nieuwland 11
 Postbus 1000
 tel: 077 381 01 01
 fax: 077 381 01 01

Bereikt: plan voor het verbouwen van een pand op een terrein met
 gangen aan de Nieuwland 11 te Breda (gemeente Veldhoven)

datum: april 2011

BESTEKTEKENING, bladzijde: BS-02	
ontwerp: HTBBOOP eerste verdieping	
datum: 27 april 2011	tekstnr.: 09/10
versie: 2	schets: 1:100
WZ: B	plan
WZ: G	1:100
WZ: S	

in Jan de Wit
 architect
 tel: 077 346 24 37
 fax: 077 346 24 37
 mobiel: 06 134 07 952
 www.jan.de-wit.nl